

TABLA DE CORRELATIVIDADES DE LA CARRERA DE INGENIERÍA ELÉCTRICA - ÉNFASIS EN SISTEMAS DE POTENCIA

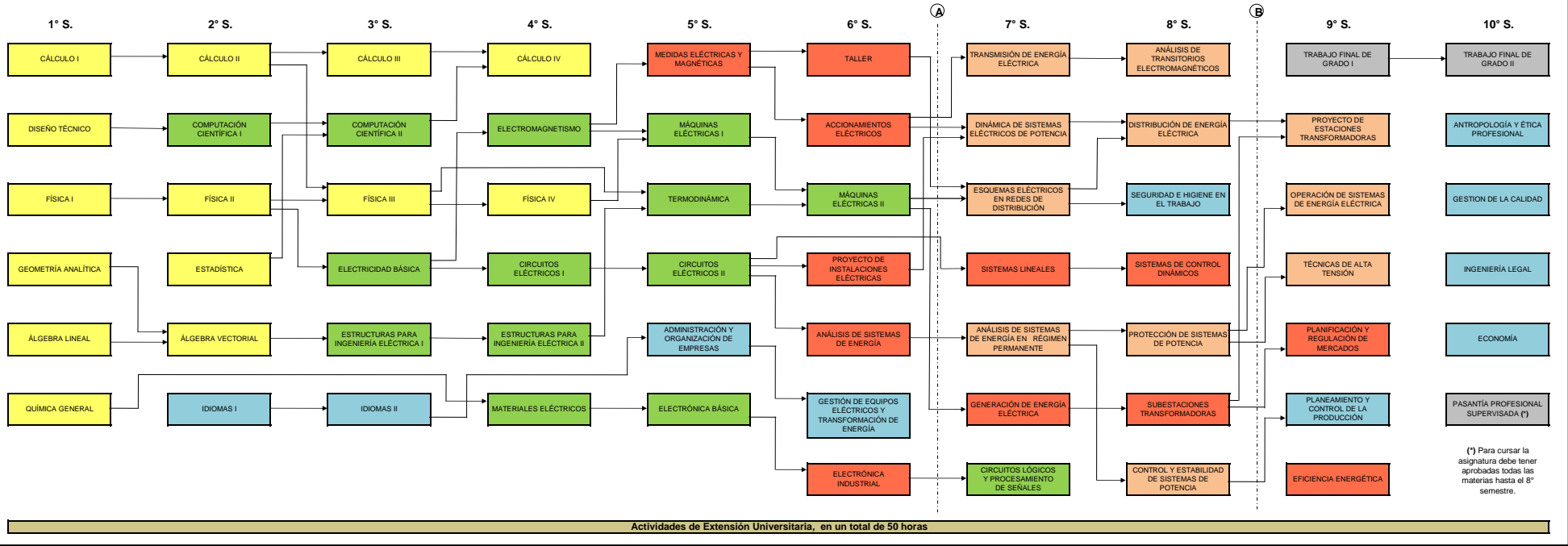

- Ciencias Básicas
- Tecnologías Básicas
- Tecnologías Aplicadas
- Énfasis
- Complementarias
- Pasantía y Trabajo Final de Grado

Ⓐ Debe ser regular del sexto semestre para cursar las asignaturas de los énfasis

Ⓑ Debe ser regular del octavo semestre para cursar Trabajo Final de grado I

(*) Para cursar la asignatura debe tener aprobadas todas las materias hasta el 8° semestre.